

COMUNE DI SANREMO
PROVINCIA DI IMPERIA

PROGETTO di trasformazione in variante al P.R.G.
ex convento Suore Cappuccine di Madre Rubatto
sito in p.zza San Bernardo – SANREMO

RICHIEDENTE:
Soc. GEORGIA S.r.l.
con sede in Acqui Terme (AL)
Via Morandi, 2
C. F. : 02130710060

PROGETTISTI:
Arch. SERGIO MAIGA
Arch. MICOL MAIGA
Arch. SOFIA TONEGUTTI
Via Gioberti, 3 – SANREMO (IM)
TEL. 01844535854

data 25.07.2018 scala 1:200 TAVOLA

Calcolo superficie volume
scuola materna
progetto – LOTTO 2

18/n

Si attesta la corrispondenza degli elaborati a quelli già presentati ed esaminati della Conferenza Deliberante del 03/05/2018, fatta eccezione per quanto espressamente richiesto con DGR 285/2018 e con i pareri formulati dall' ASL1 e dal Comando dei Vigili del Fuoco durante la Conferenza sopra citata

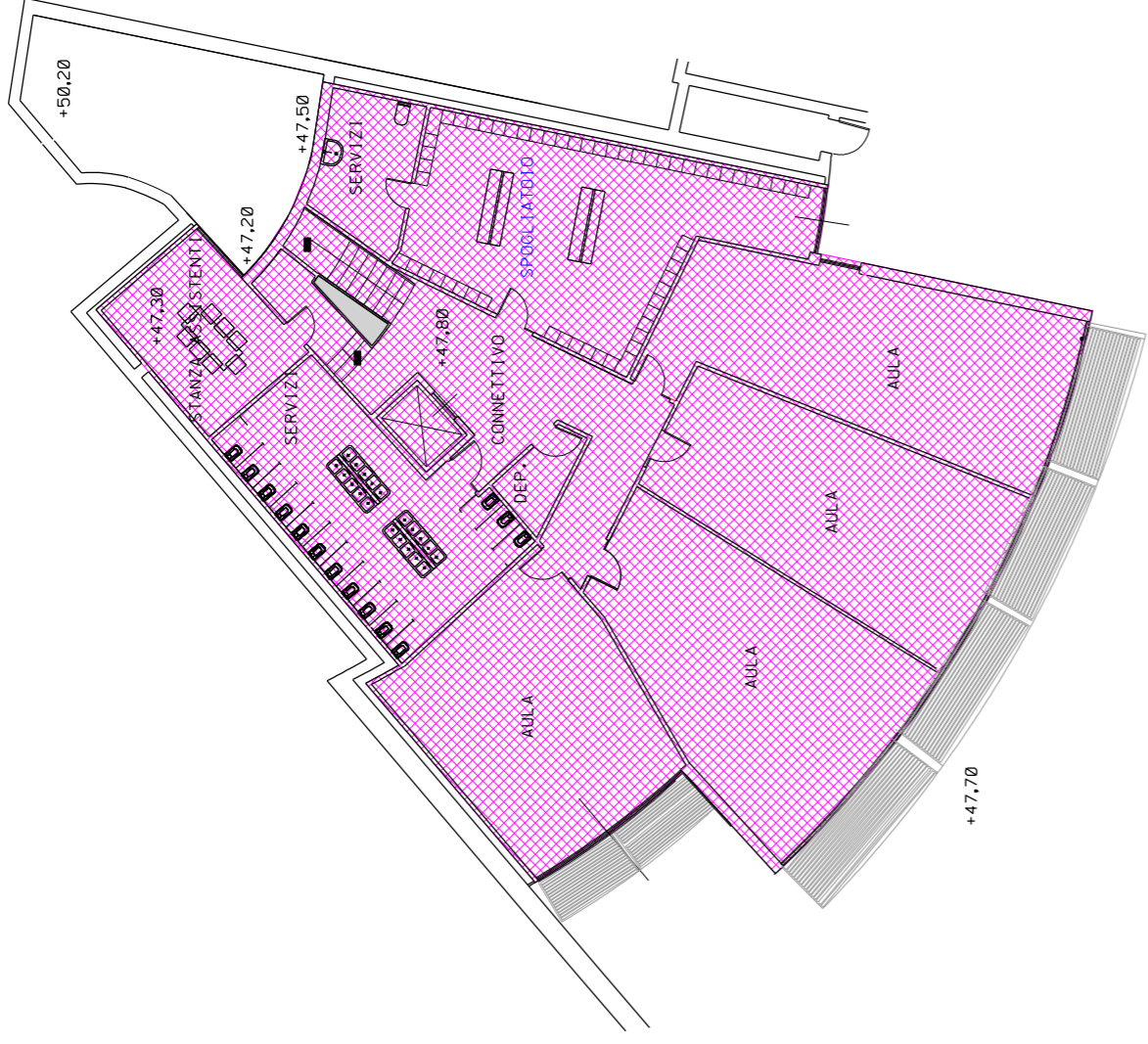

Pianta piano seminterrato 2
Volume: $342.50 \times 3.50 = 1198.75$ mc

Superficie totale

$$342.50 + 295.79 + 50.59 = 688.88 \text{ mq}$$

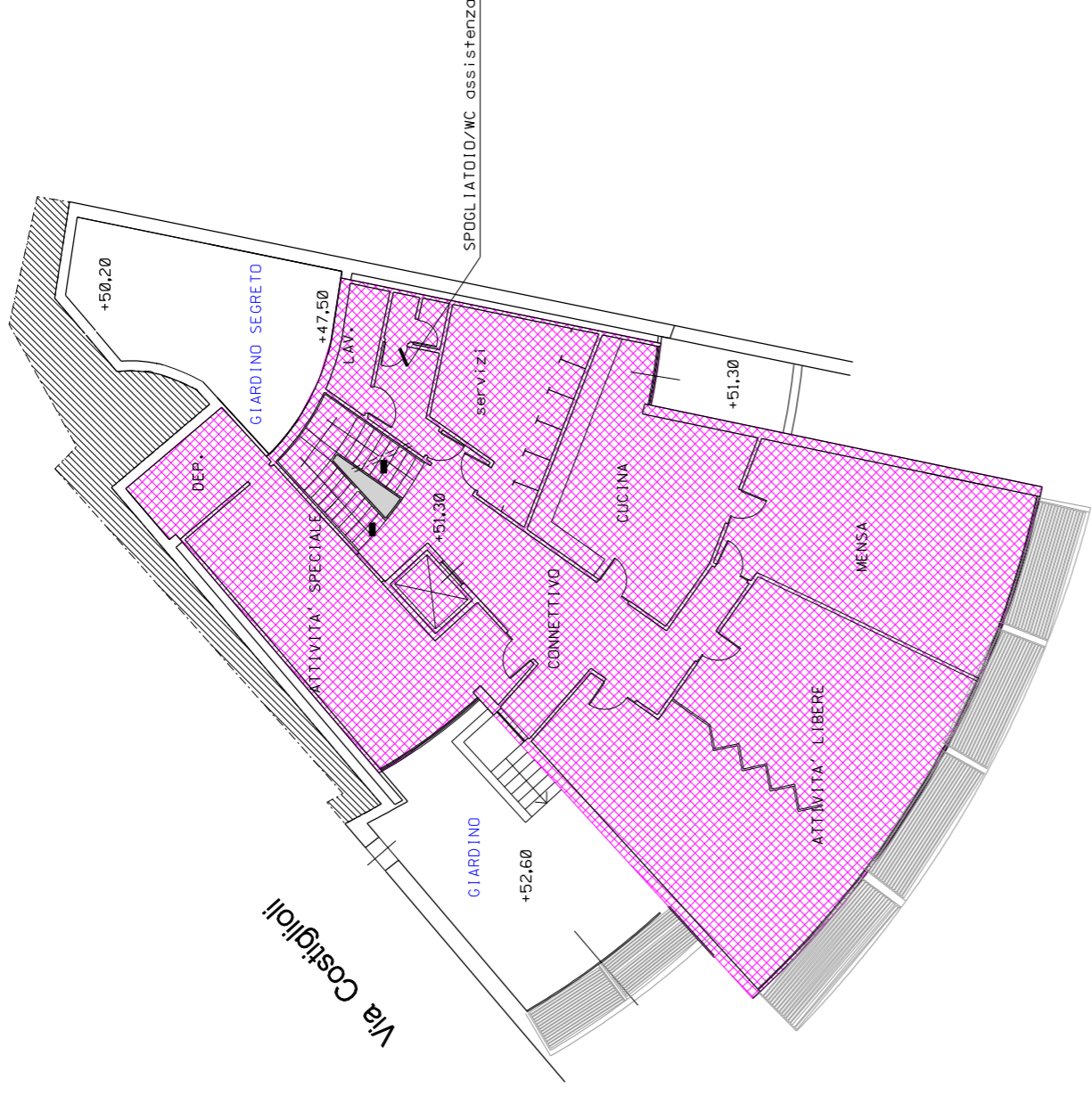

Pianta piano seminterrato 1
Volume: $295.79 \times 3.60 = 1064.84$ mc

Volume totale

$$1198.75 + 1064.84 + 177.06 = 2428.01 \text{ mc}$$

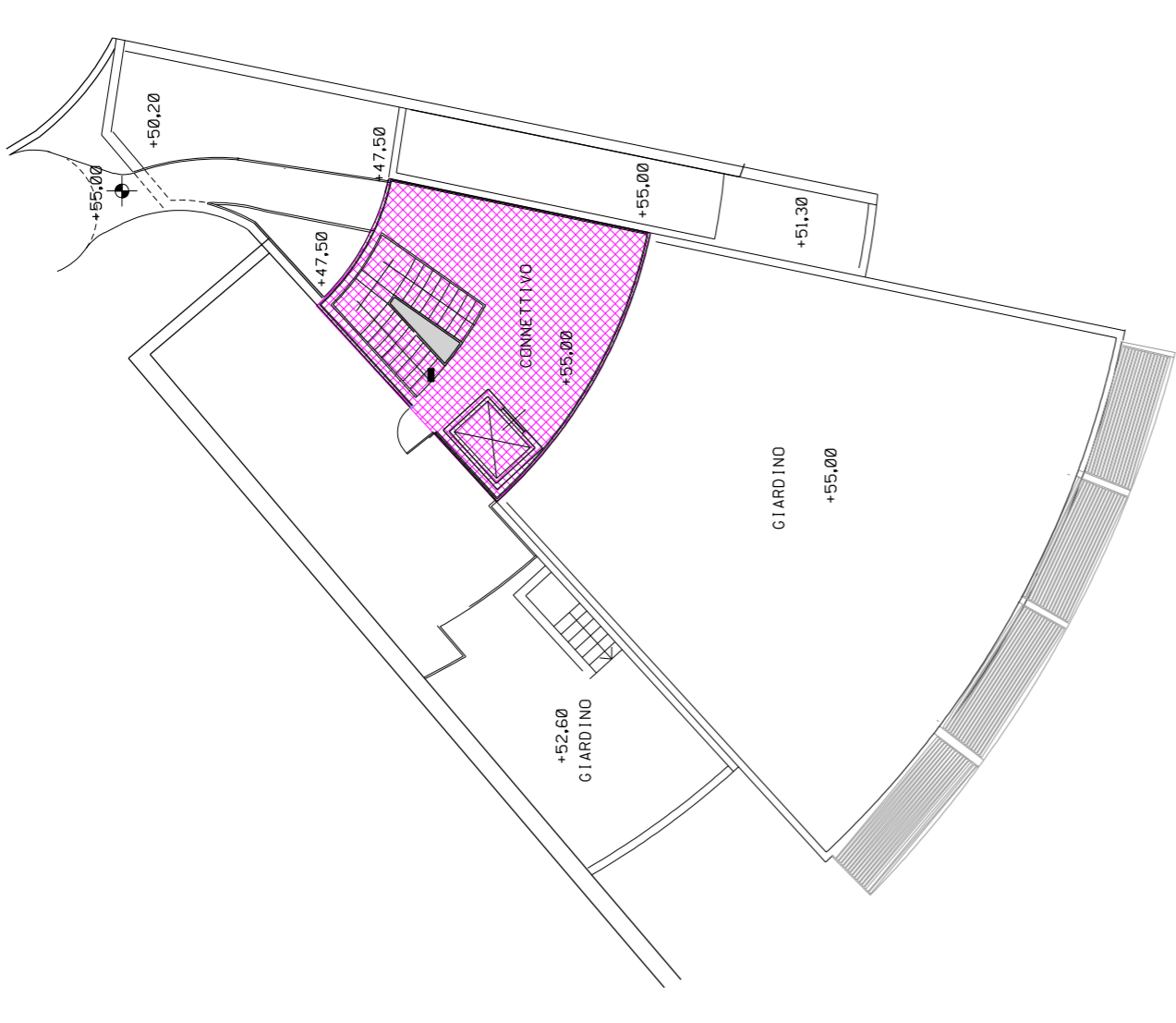

Pianta piano terra
Volume: $50.59 \times 3.25 = 164.42$ mc

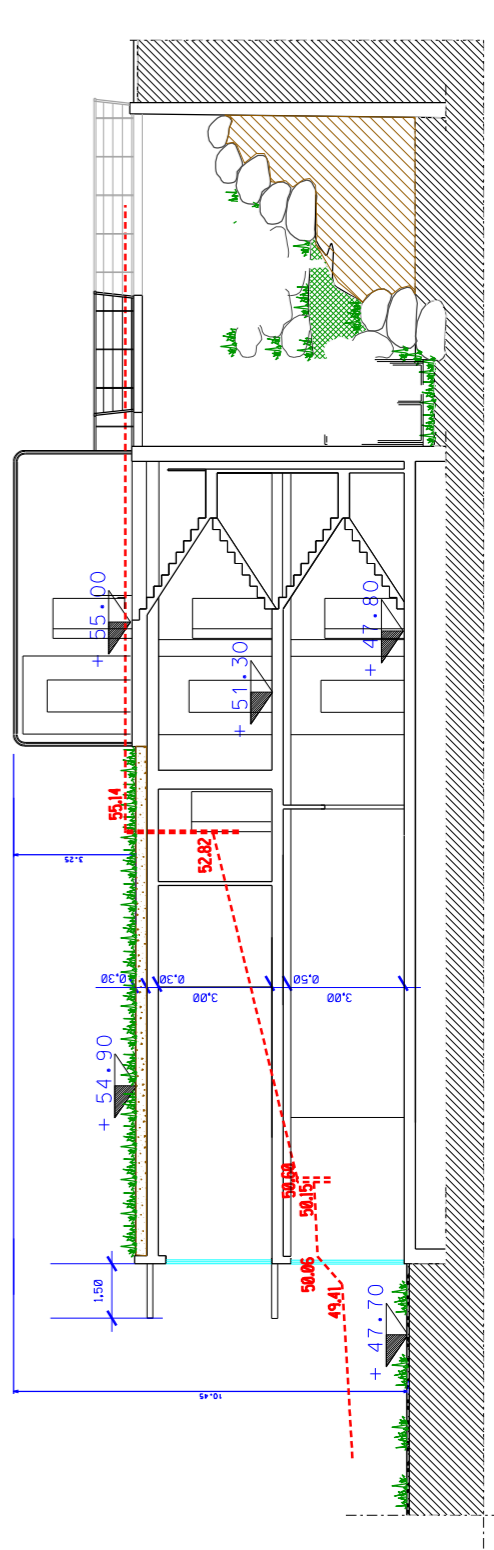

Sezione I-I