

COMUNE DI SANREMO  
PROVINCIA DI IMPERIA

PROGETTO di trasformazione in variante al P.R.G.  
ex convento Suore Cappuccine di Madre Rubatto  
sito in p.zza San Bernardo – SANREMO

RICHIEDENTE:

Soc. GEORGIA S.r.l.  
con sede in Acqui Terme (AL)  
Via Morandi, 2  
C. F. : 02130710060

PROGETTISTI:

Arch. SERGIO MAIGA  
Arch. MICOL MAIGA  
Arch. SOFIA TONEGUTTI  
Via Gioberti, 3 – SANREMO (IM)  
TEL. 0184535854

data 25.06.2018 scala 1:200

TAVOLA

CALCOLO PARCHEGGIO PERTINENZIALE  
scuola materna  
progetto – LOTTO 2

340

Si attesta la corrispondenza degli elaborati a quelli già presentati ed esaminati della Conferenza Deliberante del 03/05/2018, fatta eccezione per quanto espressamente richiesto con DGR 285/2018 e con i pareri formulati dall'ASL1 e dal Comando dei Vigili del Fuoco durante la Conferenza sopra citata

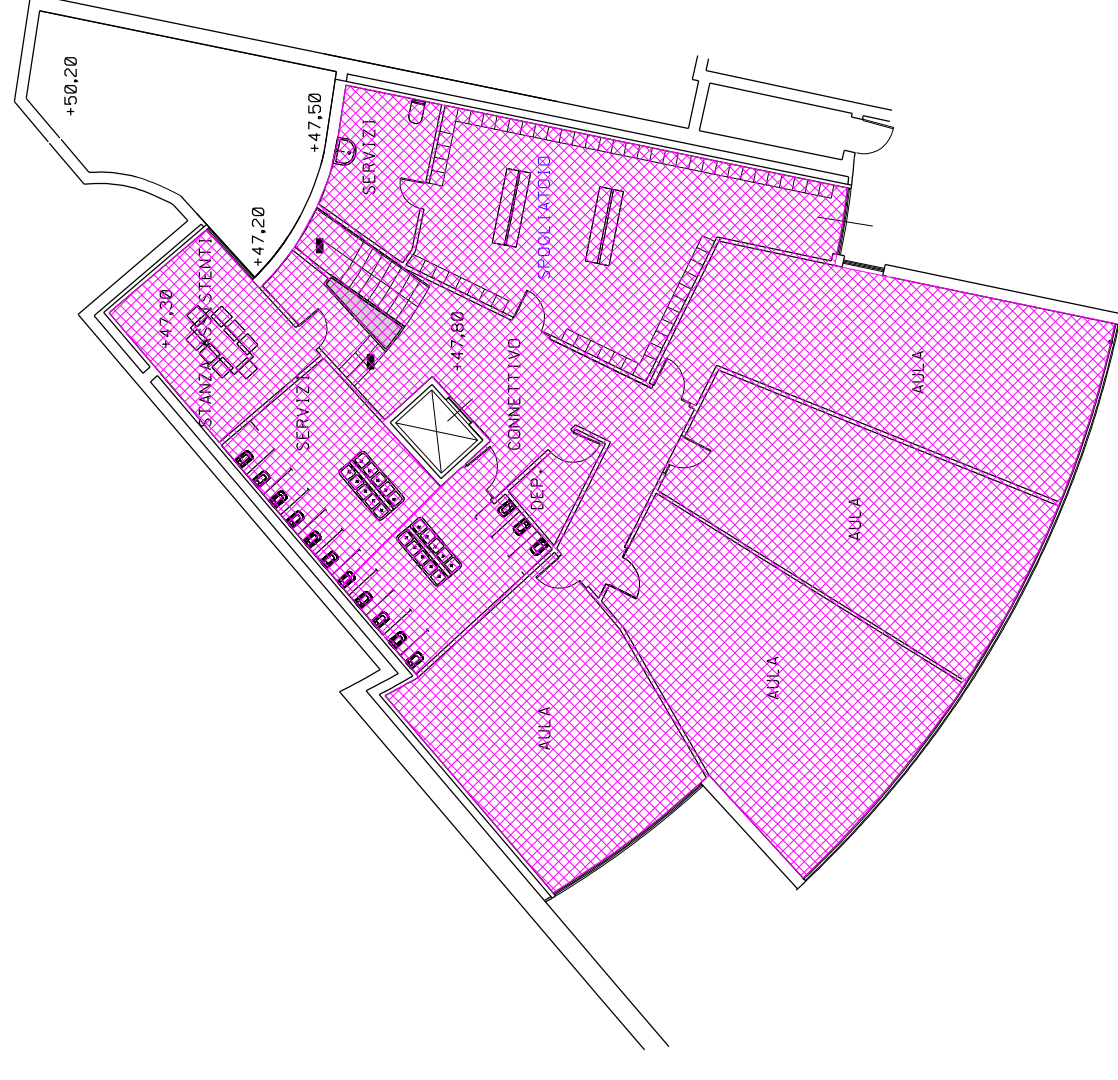

Pianta piano seminterrato 2

Superficie utile: 326,71 mq.

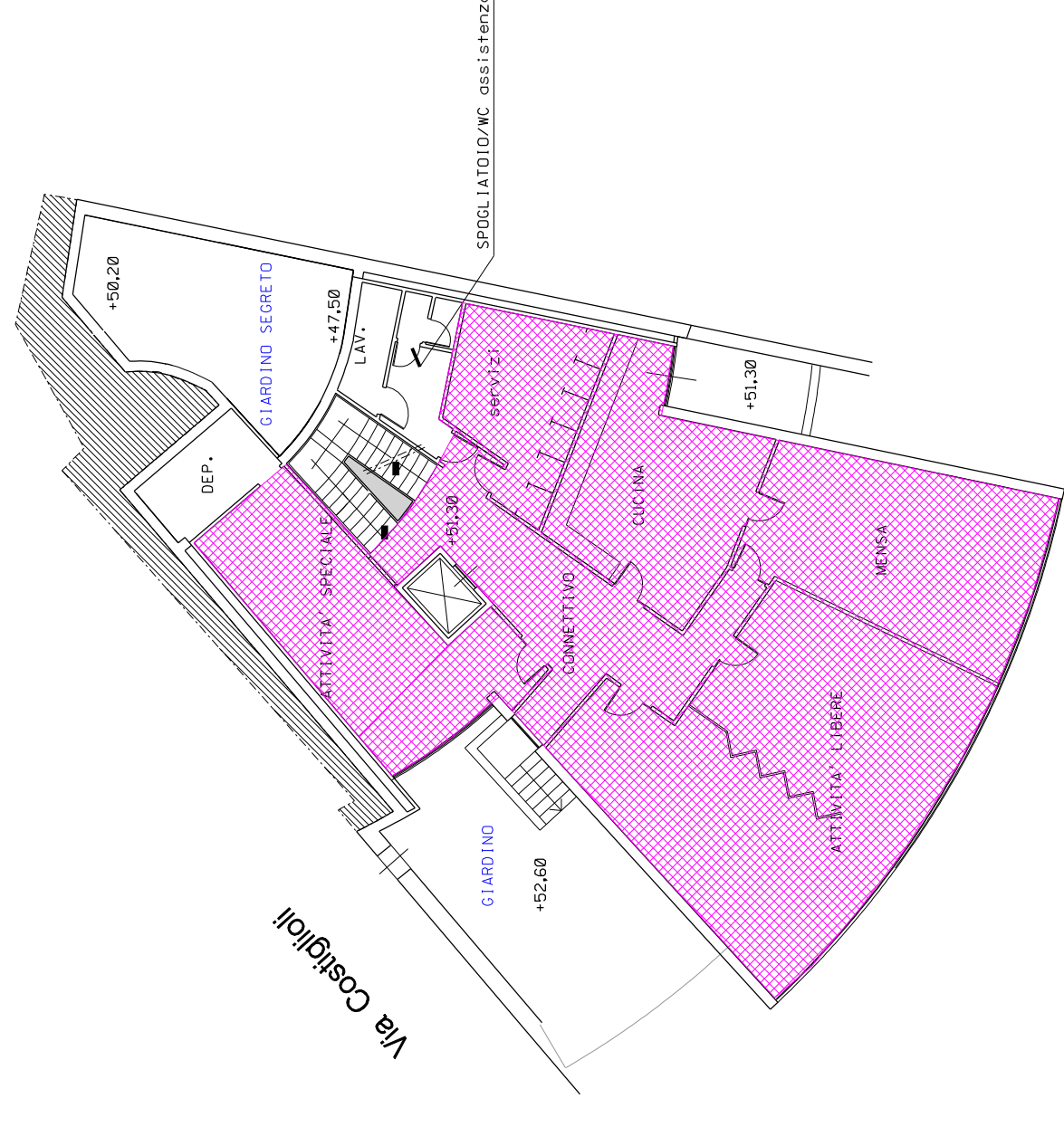

Pianta piano seminterrato 1

Superficie utile: 246,69 mq.

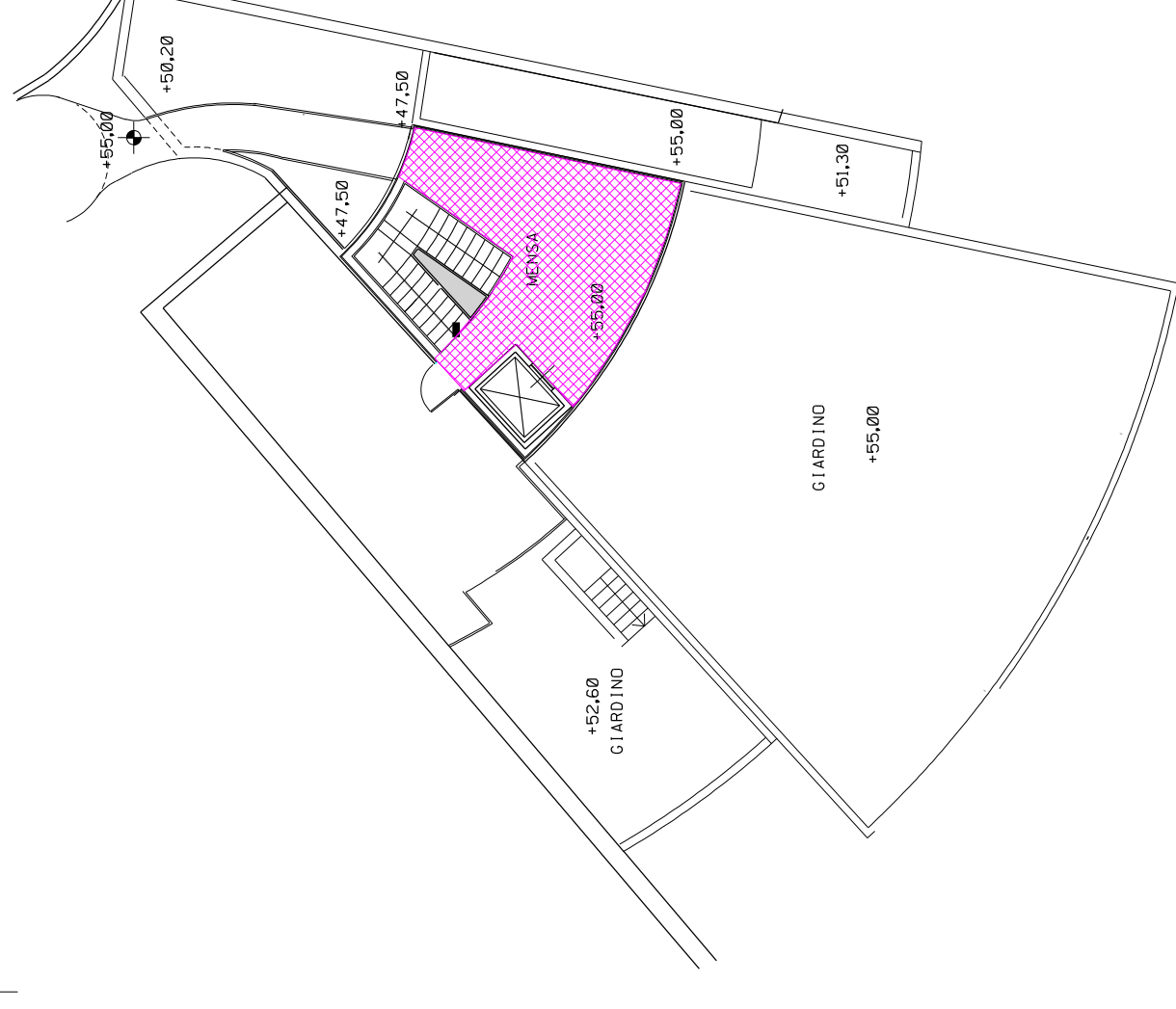

Pianta piano terra

Superficie utile: 31,63 mq.

Superficie agibile totale = 326.71 mq + 246.69 mq + 31.63 mq + = 605.03 mq

Fabbisogno parcheggi pertinenziali determinato nel 10% della s.a.

605.03 mq / 100 x 10 = 60.50 mq

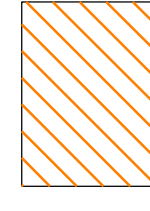

Parcheggio pertinenziale

65.92 mq > del fabbisogno: 61.50 mq

